

# COLOMBIA

## Biodiversa

## Anfibia y Urbana



ASAMBLEA ANUAL  
20-22 nov, 2023

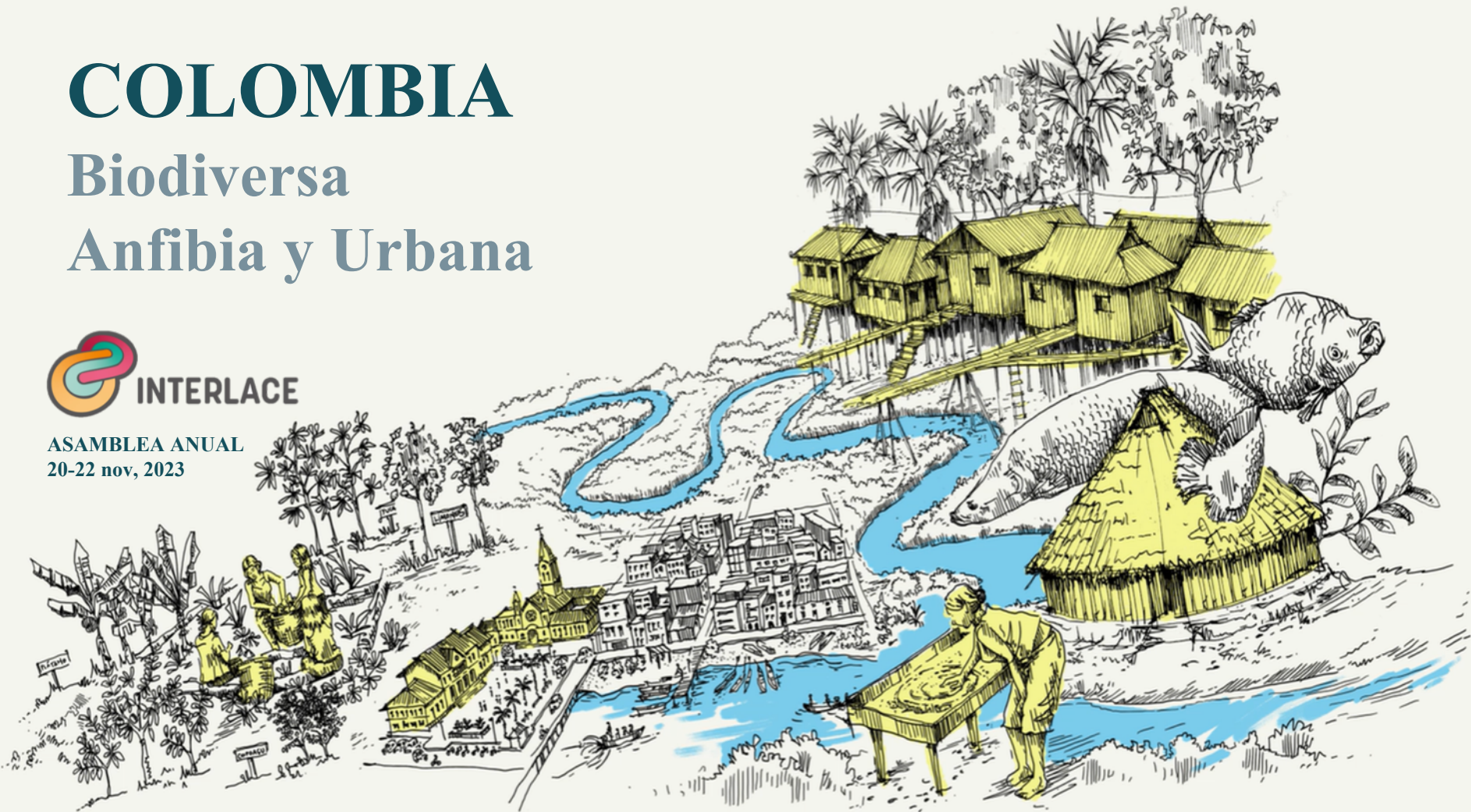



# 75.157



**COLOMBIA - 1er país en diversidad de aves, orquídeas y mariposas.**

**7.056 especies endémicas en Colombia;** 82 de aves<sup>6</sup>, 62 de mamíferos<sup>7</sup>, 6.499 de plantas y líquenes<sup>8</sup>, y 413 de peces de agua dulce

Riqueza potencial de plantas basada en 4270 mapas de distribución del Atlas de Biodiversidad de Colombia (BioModelos)

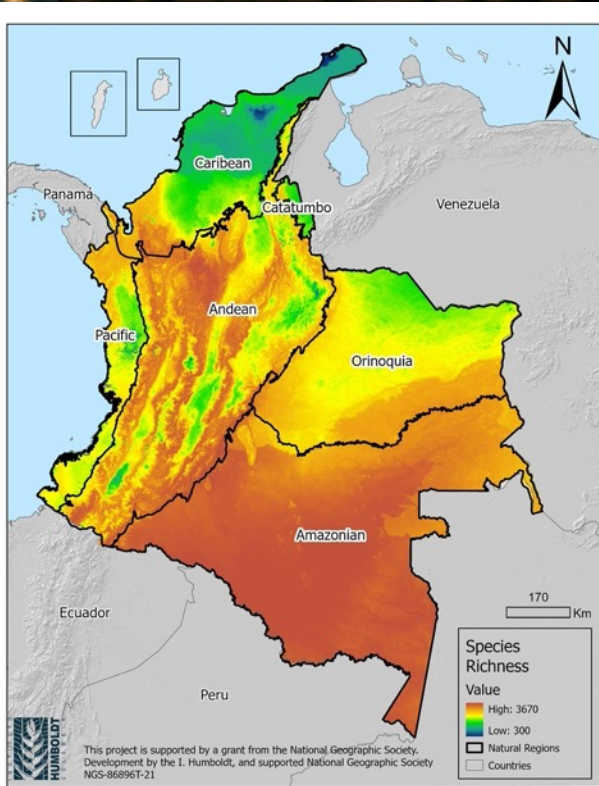

# Colombia Anfibia

# 26%

del territorio insular y continental

30.781.149 ha de humedales

1500 127 60 122 37 6

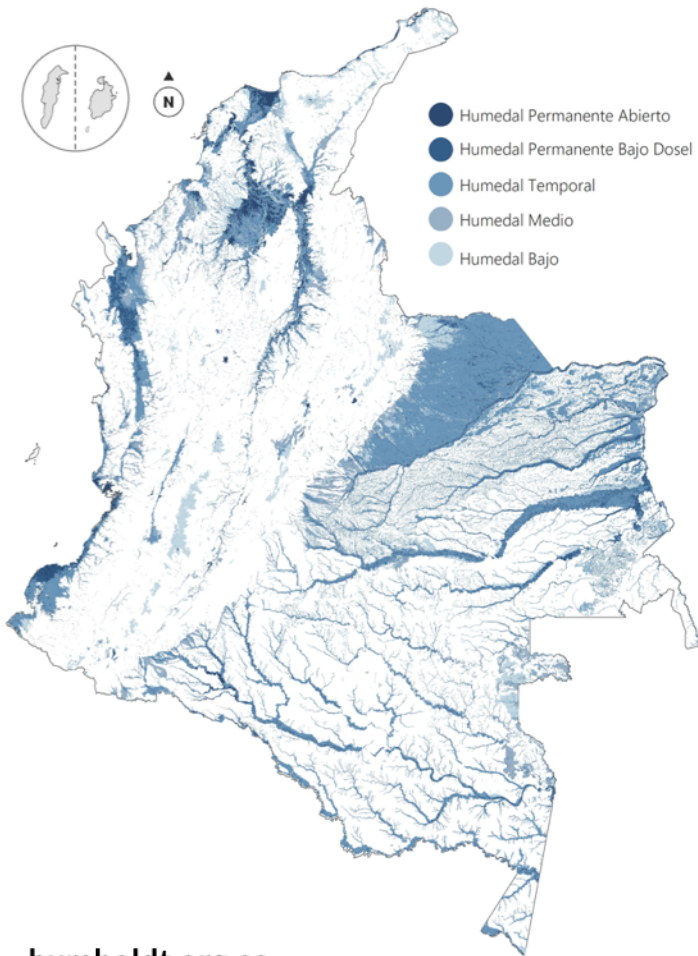

Área de humedal por región hidrográfica

Amazonas	6.240.455 ha	20%
Caribe	2.657.571 ha	9%
Magdalena - Cauca	5.701.101 ha	18%
Orinoquia	14.725.346 ha	48%
Pacífico	1.456.676 ha	5%

Somos el Instituto Nacional de la Biodiversidad

# Conectamos la ciencia, la política y la sociedad

**Movilizamos conocimiento** con propósito que responde a los grandes retos de país y los territorios

Afrontamos **la triple crisis planetaria**  
pérdida de Biodiversidad, cambio climático y contaminación



Conservación  
de áreas de  
importancia  
ecológica



Paisajes  
productivos  
biodiversos



Paisajes  
urbano-  
regionales  
resilientes



Investigación  
orientada por  
misiones

Bioeconomía  
negocios  
bio-basados



Apropiación  
social



Instrumentos de  
política pública





## Paisajes urbano-regionales resilientes

**Impactar los modelos de ocupación urbano-regional del país, a partir de la incorporación de elementos de resiliencia y biodiversidad en la planificación y gestión urbana.**

# Tipologías de ciudades para la gestión diferenciada



**Biofísico**

Tierras bajas, lluviosas y boscosas.

Tierras bajas y poca precipitación.

De montaña y agrícolas.



**Sociocultural**

Densas y poco étnicas

Poco densas y étnicas



**Configuración urbana**

Uninodal

En aglomeración

Rural dispersa



**Gestión de la biodiversidad y servicios ecosistémicos**



**Riesgo por el cambio climático**



Montería



Pasto

## Herramientas técnicas enfocadas en:

---



Caracterización  
Línea base

Inv. Básica



Valoración

Inv. Aplicada



Incidencia

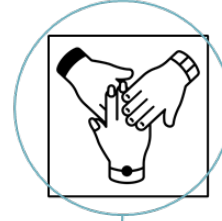

Diseño  
participativo

Innovación



Portafolio SBN  
Implementación  
de estrategias

Prototipo

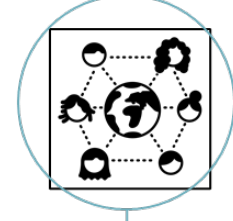

Comunidad de  
práctica  
Intercambio de  
experiencias

Escalamiento



# Área Metropolitana del Valle de Aburrá

---

